CONSEJO MUNICIPAL DEL DEPORTE DE ZAPOPAN, JALISCO

2024 - 2027

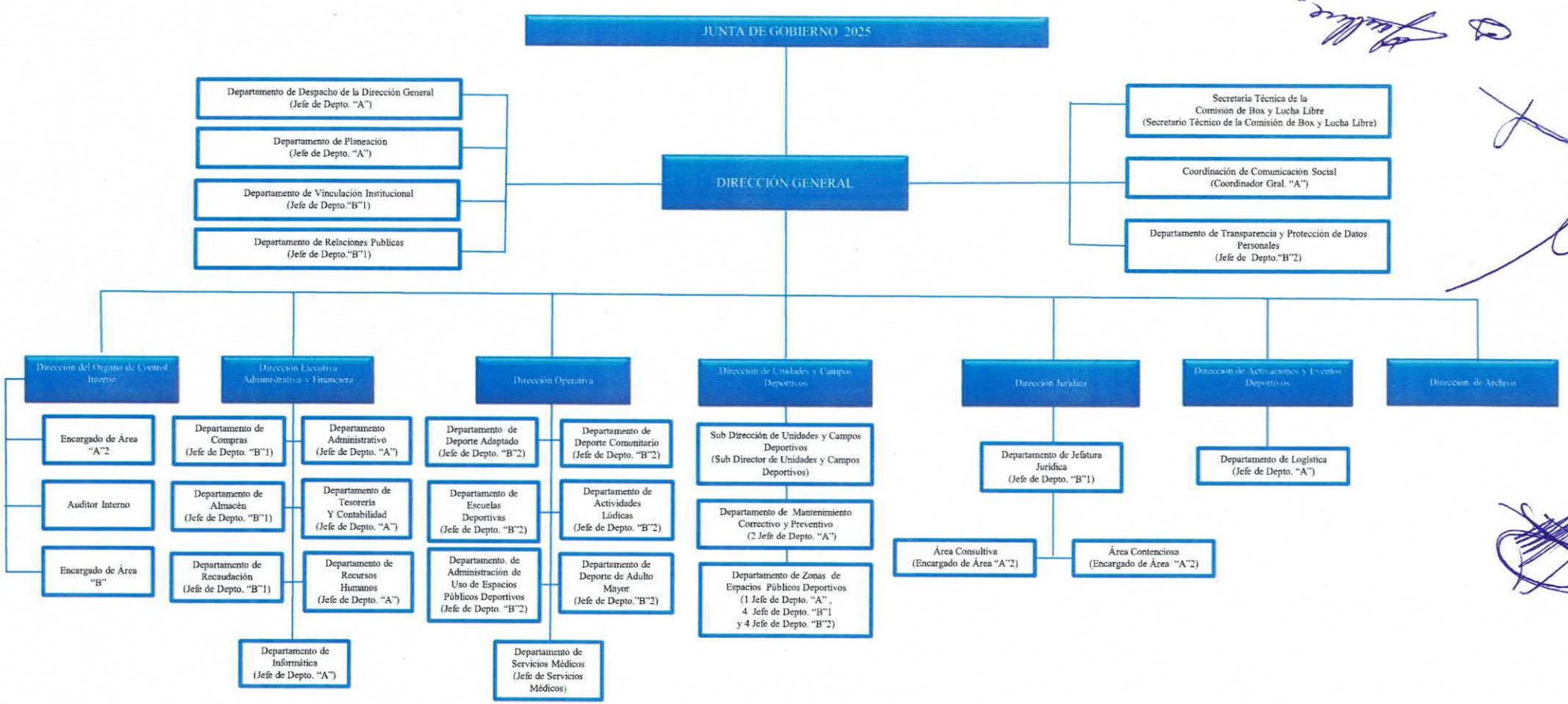

ELABORÓ	APROBÓ	AUTORIZÓ
ANA LUCINA BALTAZAR SAENZ	JOHN ALBERTO RESTREPO HERNÁNDEZ	ALEJANDRA GALINDO HERNÁNDEZ
JEFA DEL DEPARTAMENTO DE RECURSOS HUMANOS	DIRECTOR EJECUTIVO ADMINISTRATIVO Y FINANCIERO	DIRECTORA GENERAL